

JETRA

Jetra je organ kod sisara, uključujući i čoveka. Ovaj organ igra veliku ulogu u metabolizmu, te ima veliki broj funkcija u telu, a neke od važnijih su čuvanje glikogena, sinteza plazma proteina, te detoksifikacija lekova. Jetra također proizvodi žuč, koja je veoma bitna u probavi. Medicinski termini, koji se odnose na jetru, počinju sa *hepato-* ili *hepatički* od grčke reči za jetru - *hepar*.

Anatomija Jetre

Jetra kod odraslih ljudi je obično teška 1-2,5 kilograma. Jetra je mekani, smeđe-crveni organ klinastog oblika. Kao takav je najveći organ u trbušnoj šupljini, a nalazi se sa desne strane trbušne šupljine, neposredno ispod dijafragme.

Histologija

Parenhim jetre izgrađen je od ćelija hepatocita koje su organizovane u nizove koji se nazivaju hepatične ploče (Remakovi nizovi). U izgradnji jetre učestvuju i:

- endotelne ćelije sinusoidnih kapilara
- Kupferove ćelije
- Itoove ćelije
- gradivne komponente drugih tkiva: vezivnog, mišićnog i nervnog.

<http://www.besplatniseminarskiradovi.com>

Jetra (lat. *hepar*) je za život važan organ kod kralježnjaka, uključujući tu i ljude, te još nekih životinja. Jetra ima brojne važne funkcije za organizam kao što su npr. sinteza proteina, detoksifikacija hemijskih spojeva ili stvaranje biohemijskih molekula važnih za probavu

Kod čoveka jetra ima važnu ulogu u metabolizmu obavljajući mnoštvo funkcija, uključujući detoksifikaciju, odlaganje glikogena i proizvodnju krvnih belančevina. Jetra takođe proizvodi žuč, koji je važan prilikom probave. Medicinski termini koji su u vezi sa jetrom, obično počinju sa *hepato-* od grčke reči za jetru, *hepar*.

Anatomija

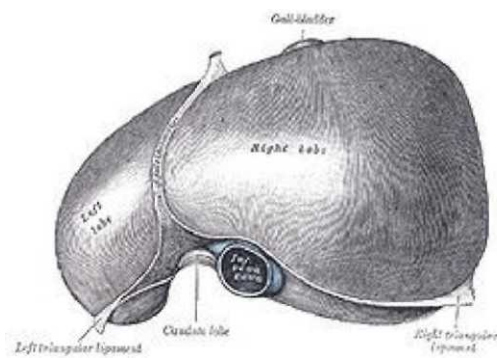

Gornja površina jetre

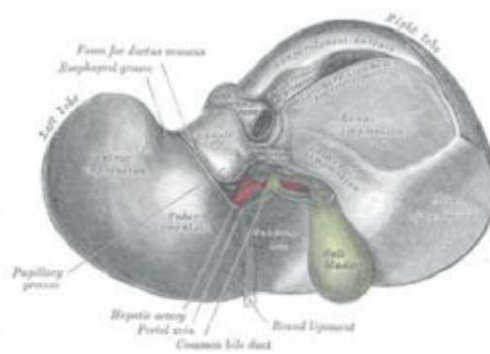

Donja površina jetre

Kod odraslih ljudi jetra je mekan, smeđocrveni organ klinastog oblika, najveći organ u trbušnoj šupljini, a nalazi se sa desne strane trbušne šupljine, neposredno ispod ošita. Jetra je teška obično 1200-1600 g, a sastoji se od 2 režnja (lat. *lobus*), od kojih je desni oko 6 puta veći od levog. Desni režanj je gornjom granicom u visini petog rebra, a donji rub je na desnoj strani ispod prsnog koša. Levi režanj ide koso i svojim vrhom dotiče levu stranu dijafragme.

Gornja strana jetre (lat. *facies diaphragmatica hepatis*) jeste konveksna i naleže uz ošit i prednji trbušni zid. Pokrivena je peritoneumom i pričvršćena za ošit i prednji trbušni zid srpastom vezom (lat. *ligamentum falciforme hepatis*).

U svojoj donjoj, slobodnom rubu ona sadrži oblu svezu jetre (lat. *ligamentum teres hepatis*), zaostatak pupčane vene (lat. *vena umbilicalis*). Njena dva lista se razdvajaju kod stražnjeg ruba jetre i nastavljaju gornji list vjenačne vene (lat. *ligamentum coronarium hepatis*).

Donja strana (lat. *facies visceralis hepatis*) jeste konkavna i spušta se koso prema dole i u desno i naleže najpre na jednjak i prednju stranu želuca, a zatim na gornji deo duodenuma, na desni kut debelog crijeva, na desni bubreg i na desnu nadbubrežnu žlezdu. Na donjoj strani jetre nalaze se tri žjeba, jedan poprečni i dva sagitalna, koji skupa oblikuju slovo H. Poprečni žjeb predstavlja hilus ili portu jetre (porta hepatis), kroz koji prolaze krvne žile, živci i žučni kanali. Levi sagitalni žljeb je u vidu duboke pukotine, (lat. *fissura sagittalis sinistra*), koja u svom prednjem delu sadrži lig. teres hepatis, a u svom zadnjem delu lig. venosum. U prednji deo desnog žljeba naleže žučni mehur, koja odgovara udubini (lat. *fossa vesicae fallae*).

**---- OSTATAK TEKSTA NIJE PRIKAZAN. CEO RAD MOŽETE
PREUZETI NA SAJTU WWW.MATURSKI.NET ----**

**WWW.SEMINARSKIRAD.ORG
RAZMENA LINKOVA - RAZMENA RADOVA
RADOVI IZ SVIH OBLASTI, POWERPOINT PREZENTACIJE I DRUGI EDUKATIVNI MATERIJALI.**

WWW.SEMINARSKIRAD.ORG

WWW.MAGISTARSKI.COM
WWW.MATURSKIRADOVI.NET

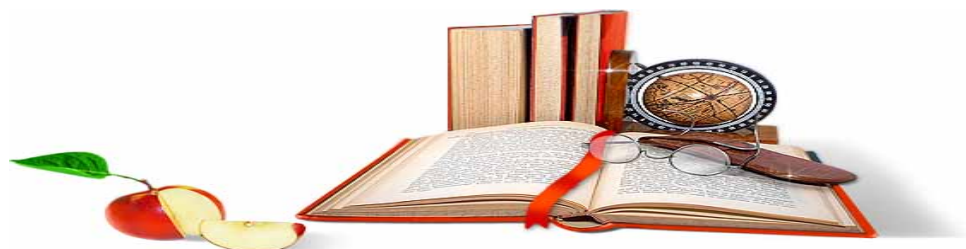

NA NAŠIM SAJTOVIMA MOŽETE PRONAĆI SVE, BILO DA JE TO [SEMINARSKI](#), [DIPLOMSKI](#) ILI [MATURSKI](#) RAD, POWERPOINT PREZENTACIJA I DRUGI EDUKATIVNI MATERIJAL. ZA RAZLIKU OD OSTALIH MI VAM PRUŽAMO DA POGLEDATE SVAKI RAD, NJEGOV SADRŽAJ I PRVE TRI STRANE TAKO DA MOŽETE TAČNO DA ODABERETE ONO ŠTO VAM U POTPUNOSTI ODGOVARA. U BAZI SE NALAZE [GOTOVI SEMINARSKI, DIPLOMSKI I MATURSKI RADOVI](#) KOJE MOŽETE SKINUTI I UZ NJIHOVU POMOĆ NAPRAVITI JEDINSTVEN I UNIKATAN RAD. AKO U [BAZI](#) NE NAĐETE RAD KOJI VAM JE POTREBAN, U SVAKOM MOMENTU MOŽETE NARUČITI DA VAM SE IZRADI NOVI, UNIKATAN SEMINARSKI ILI NEKI DRUGI RAD RAD NA LINKU [IZRADA RADOVA](#). PITANJA I ODGOVORE MOŽETE DOBITI NA NAŠEM [FORUMU](#) ILI NA

maturskiradovi.net@gmail.com